

## Die Inhalte der GALIASTRO Updates 5.3

### **ab Version Profi 5.2**

1. Orte- und Zeitzonendatenbank 2017 (Sommerzeiten bis 2029), vielfach verbessert,
2. Mondphasenrechner in eigenem Fenster,
3. Solarrechner in eigenem Fenster, beide zu starten mit dem Mond- oder Sonnensymbol in der oberen Symbolleiste und im Menu Fenster,
4. Planetenfilter in der Symbolleiste,
5. Erweiterte Datenbankverwaltung mit Horoskop Anzeige,
6. Automatisches Um-/Abschalten von Landkarte farbig.ini,
7. Korrekturen in integrierten Galiastro Textmodulen,
8. Überarbeitetes Handbuch 5.3 als PDF unter /Hilfe,
9. Diverse neue Formulare: 6 Einzel, 1 Doppel.

### **ab Version Plus 5.2**

1. Alles wie oben bei Galiastro Profi,
2. Transit Textmodul von Wulfig von Rohr,

### **ab Version Light 5.1**

1. Orte- und Zeitzonendatenbank 2017 weltweit (Sommerzeiten bis 2029), vielfach verbessert,
2. Planetenfilter in der Symbolleiste,
3. VIP Datenbank mit 900 Horoskopen,
4. Diverse neue Formulare: 6 Einzel, 1 Doppel,
5. Überarbeitetes Handbuch 5.3 als PDF unter /Hilfe.

### **ab Version Profi 5.1 und Plus 5.1 (waren als Updates für die Versionen 5 kostenlos)**

1. Siderische Horoskop Berechnung mit den Ayanamsas:  
Fagan Bradley, Lahiri, Deluce, Raman, Ushashi, Krishnamurti, Djawad, Khul, Yuktेशwar, JN Bhasi
2. Heliozentrische Horoskop Berechnung,
3. Zoomfunktion mit Mäusrad in Hor.1 bis Hor.3,
4. Einzel: 48 neue Formulare,
5. Doppel: 12 neue Formulare,
6. Dreifach: 1 neues Formular.

### **Neuheiten für alle Anwender mit tieferen Versionen als 5.1**

1. Bessere Ergebnisse mit Datei/Grafik Speichern und Bearbeiten/Kopieren mit Ausgabe unter /Dokumente,
2. Notizen zum Horoskop mit E-Mail Eingabefeld,
3. Neue Faktoren, unter Planeten wählen/Planeten austauschen mit GP/SU/MU:  
interpolierte Lilith, interpolierter Priapus, angezeigt mit den Schriften A.Locality 13b, 14b, 15b,
4. Neue VIP-Datenbank mit über 900 Horoskopen,
5. Neuinstallationen sind für Standardbenutzer nun auch ohne Administratoren Rechte möglich,
6. Die Horoskop-Zeichnung kann über den Menüpunkt «Einstellungen/Technische Grundeinstellungen/Bedienung» dauerhaft vergrößert werden, wenn sie auf dem Hauptbildschirm zu klein angezeigt wird,
7. Überarbeitetes Profi Handbuch 5.0 als PDF im Menü «Hilfe»,
8. Menü «Extras/Datenübernahme» von früheren Versionen, die auf demselben Computer installiert sind,
9. Texte aus Galiastro 4 importieren, inkl. ini/asp Dateien (gilt auch für nachträglich installierte frühere Textmodule für Galiastro 4).

### **Neuheiten nur für die Profiversion**

10. Formulare und Einstellungen: von Rohr Formular unter Einzel/Schulen, vRohr.ini und vRohr.asp.
11. Vier neue Textmodule: Brandler-Pracht: Radix Prognose, Wulfig von Rohr: Radix Schlüsselworte, Tagestransite, Transite,
12. Ein wegfallender Text: Cortesi - Kleines Radix. Dieser Text kann über eine Datensicherung des alten Programms in die Version 5.3 übernommen werden.
13. Menüpunkt Assistenten: Drei neue Berechnungen, Würden, Spiegelpunkte, zusätzliche Transitliste,
12. Die TM Berechnungen Sensitive Punkte wurden übersichtlicher gestaltet.

Galiastro Light 5.3 Bildschirmansicht

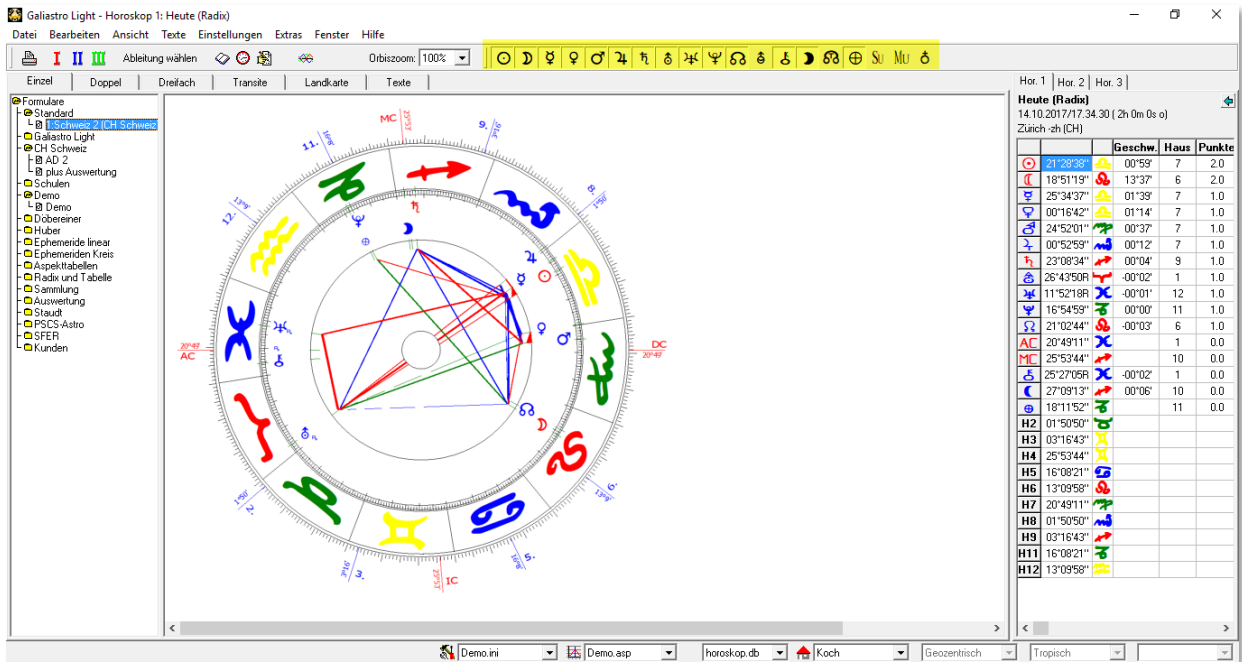

Galiastro Plus 5.3 Bildschirmansicht

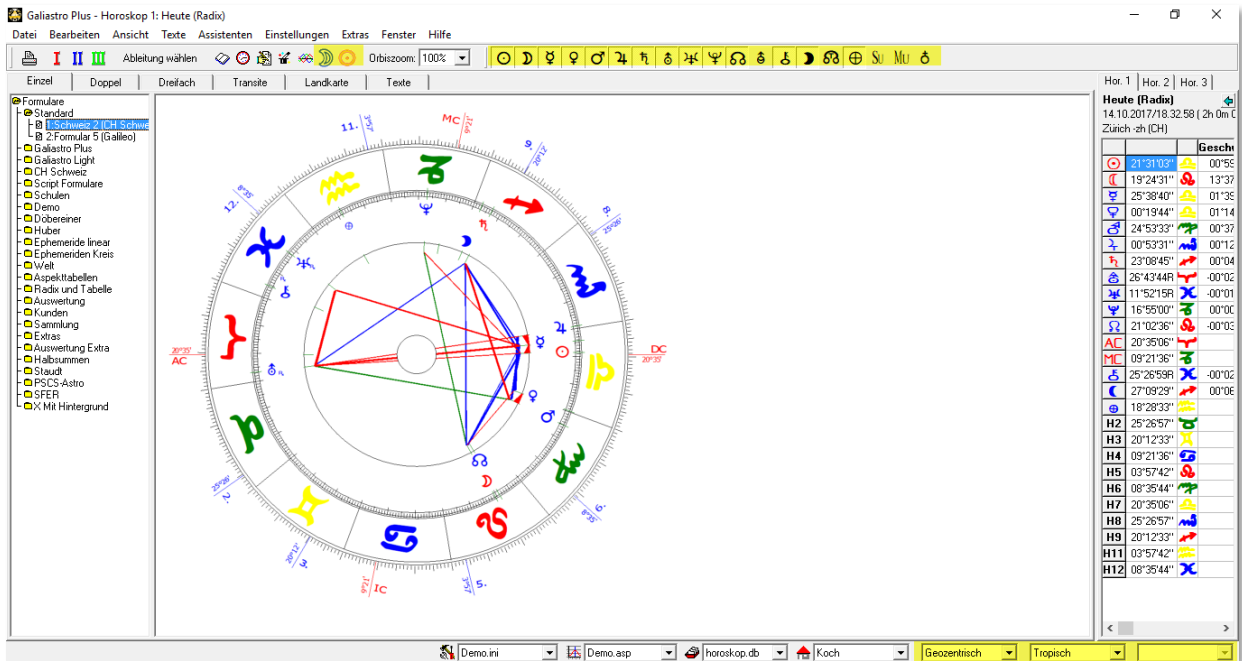

Das tropisch berechnete Horoskop kann auch siderisch oder heliozentrisch berechnet und angezeigt werden durch einfaches Umstellen der Schalter in der Fussleiste rechts.

Erweiterte Datenbankverwaltung in Plus und Profi

Die jeweils angezeigte Grafik kann in das Galiastro Hauptfenster Hor.1 exportiert werden, in die Zwischenablage kopiert oder als Grafik abgespeichert werden, wahlweise in der Bildschirm- oder Druckansicht.

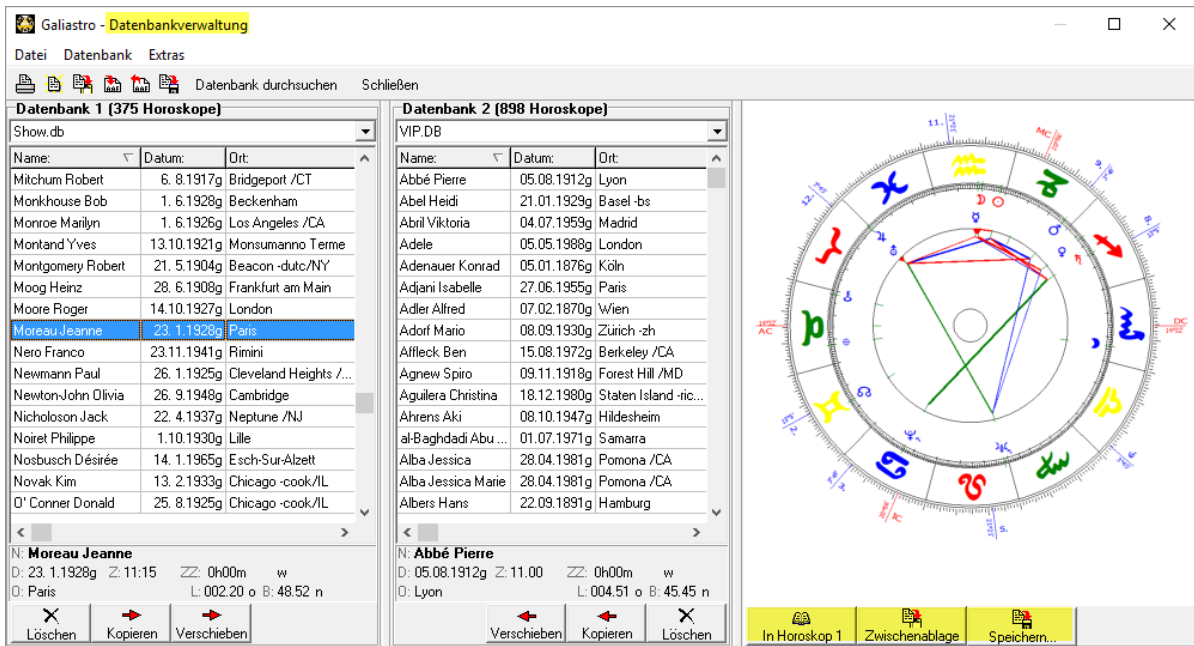

Galiastro Profi 5.3 Bildschirmansicht mit Mondphasen- und Solarrechner und Horoskop Uhr

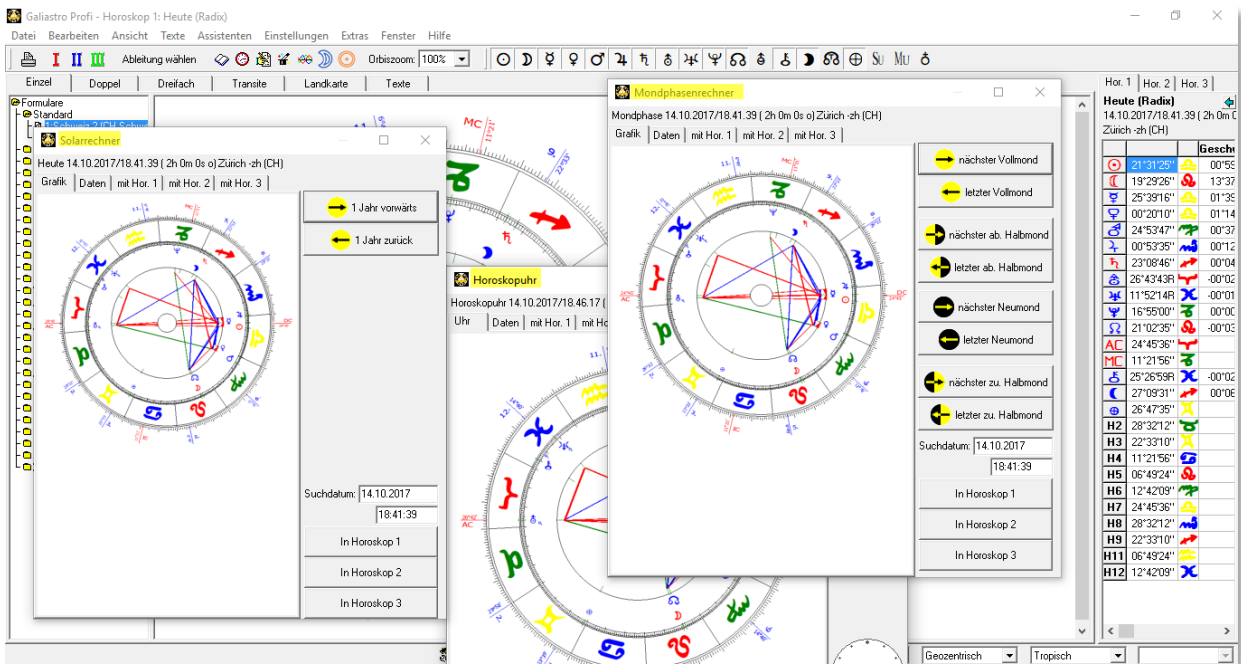

Die Fenster können wahlweise geöffnet, geschlossen und skaliert werden. Die angezeigten Mond- und Sonnenberechnungen können in das Galiastro Hauptfenster exportiert werden, als Horoskop I, II oder III.

Stand: Zürich, 14. Oktober 2017